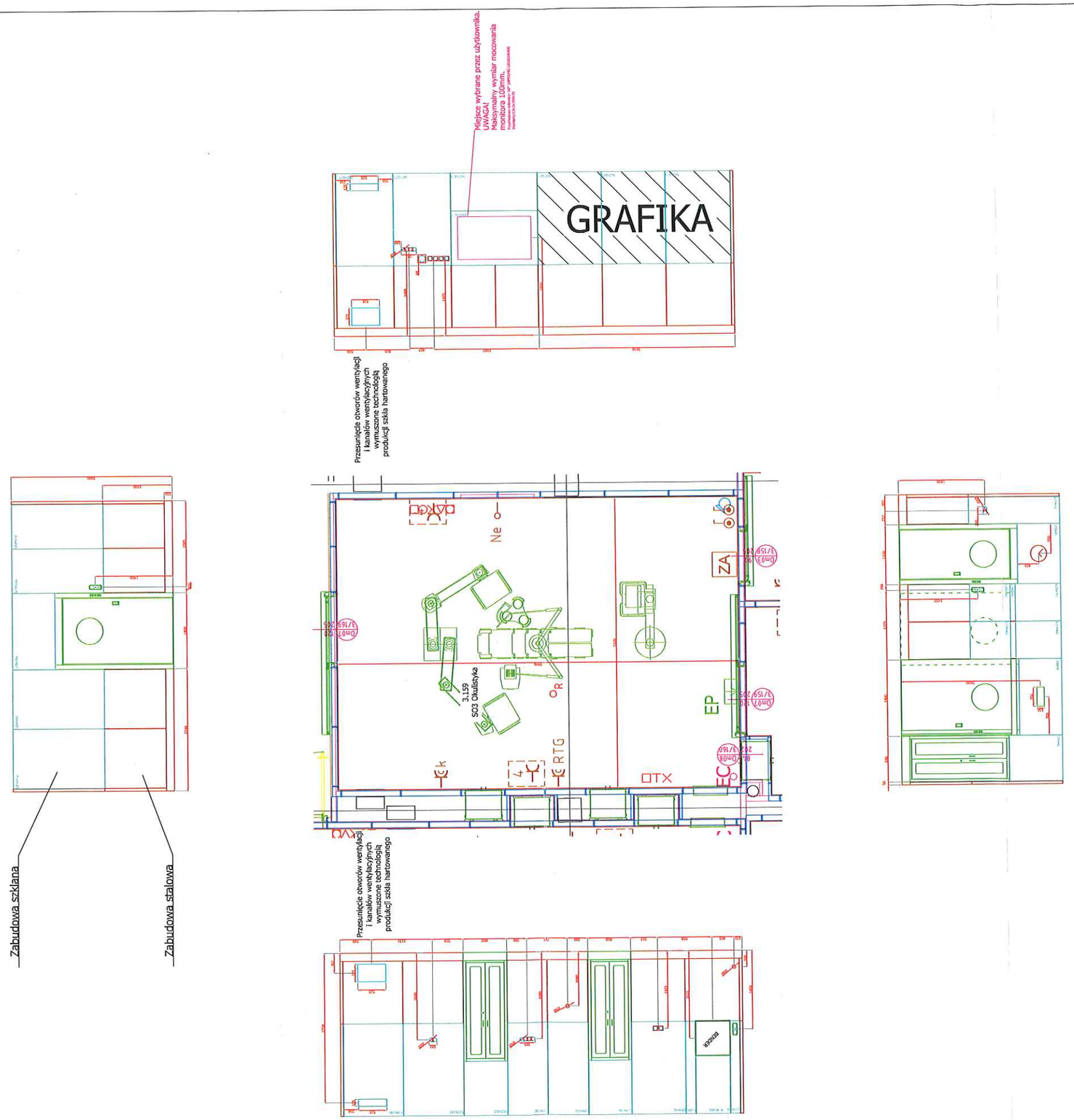

RAL 1015

RAL 9006

Nazwa: Zabudowa panelowa wraz z stolarką drzwiową sale operacyjne				Stadium opracowania: DOKUMENTACJA WARSZTATOWA
	Imię i Nazwisko	Podpis	Data:	ALVO
Kreślił:	Kosmala K.		01.2016	Spółka z ograniczoną odpowiedzialnością Sp. K. ul. Południowa 21a 44-033 Śmigiel Tel. +48 065 518 96 49 Tel/Fax. +48 065 518 96 56
Sprawdził:	Chłodzi M.		01.2016	
Zatwierdził:	Łuczak M.		01.2016	
Podziałka: 1:40	Projekt: ZINTEGROWANY BLOK OPERACYJNY W 4. WOJSKOWYM SZPITALU KLINICZNYM Z POLIKLINIKĄ SPZOZ WROCŁAW			Przedmiot opracowania: Projekt wykonawczy bloku operacyjnego 3.159 SO3 Okulistyka — Format: A 1