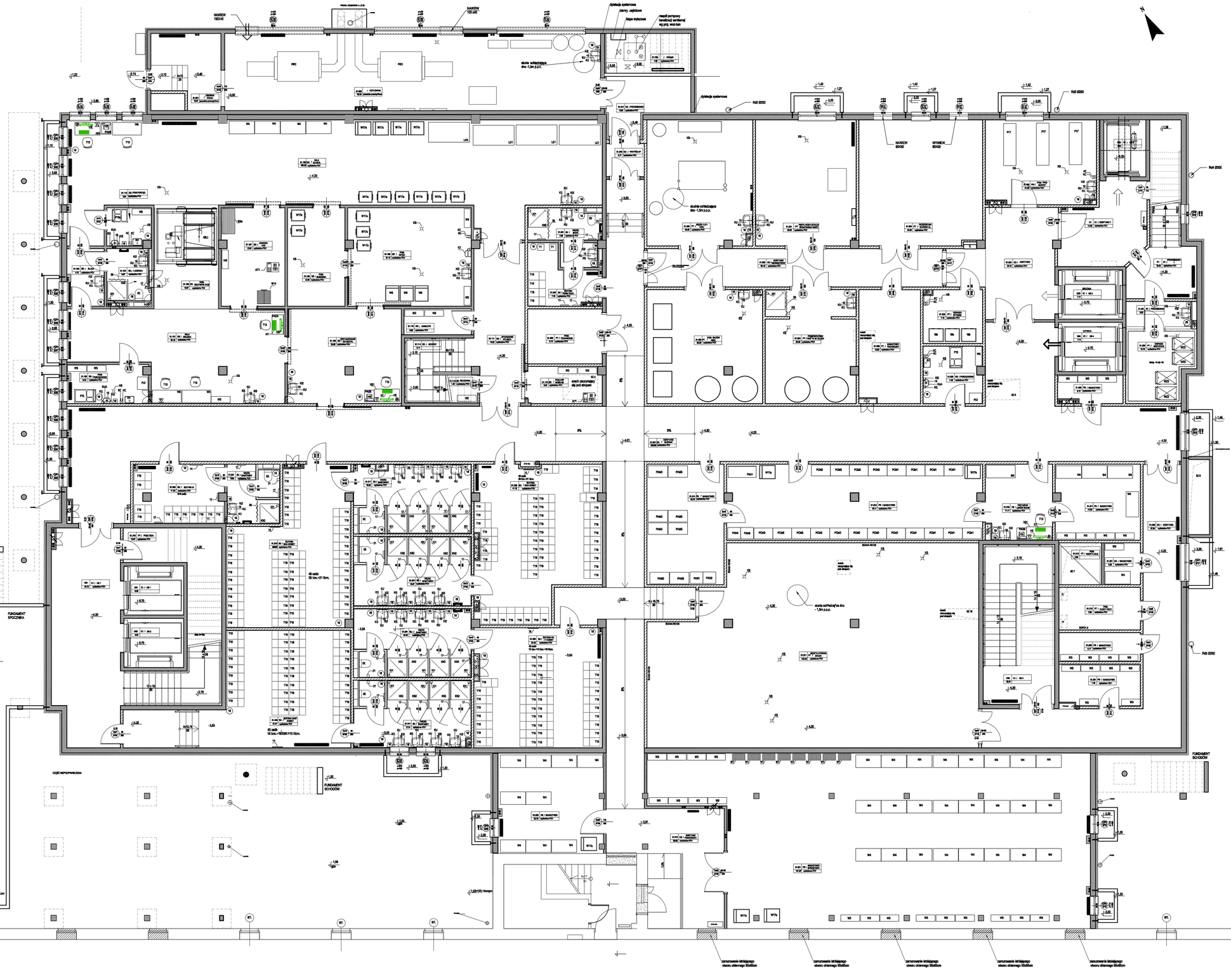

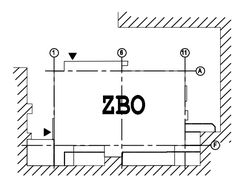

ZAMAWIAJĄCY / INWESTOR

4. WOJSKOWY SZPITAL KLINICZNY Z POLIKLINIKĄ
Z SAMODZIELNYM PUBLICZNYM ZAKŁADEM OPIEKI
ZDROWOTNEJ WE WROCŁAWIU
50-981 WROCŁAW UL. R. WEIGLA 5

ZAMIERZENIA INWESTYCYJNE

ROZBUDOWA BUDYNKU NR 1 NA POTRZEBY ZINTEGROWANEGO BLOKU OPERACYJNEGO W 4. WOJSKOWYM SZPITALU KLINICZNYM Z POLIKLINIKĄ SPZOZ WE WROCŁAWIU K-2857(ZAM. PUBL.)
50-981 WROCŁAW UL. R. WEIGLA 5DZ.NR 1/2 AM NR 12 OBRĘB GAJ. JEDN. EWID WROCŁAW WOJ.DOLNOŚLĄSKIE

JEDNOSTKA PROJEKTOWA PROWADZĄCA (UMOWA NR 338/126/log 2010)

BIURO ARCHITEKTONICZNE
ATRIO Sp. z o.o.
tel./fax:58 620 36 96
e-mail: biuro@atrio-architekci.pl

PROJEKTANT - UZGODNIENIE BRANŻOWE
dr inż. arch. Grzegorz Tomasz Rzepecki
nr upr. bud. 533 / Gd / 81, POOIA PO-0028

JEDNOSTKA PROJEKTOWA PODWYKONAWCZA

BIURO INŻYNIERSKIE Stanisław Niedzielski
ul. Pereca 50/12, 53-430 Wrocław
tel. +48 508 101 577 tel./fax +48 71 337 19 65

PROJEKTANT
mgr inż. Stanisław Niedzielski

SPRAWDZAJĄCY
mgr inż. Michał Staszewski
nr upr. 6191/Gd/94, POOIA PO-0037

OPRACOWAŁ Radosław Niedzielski, Paweł Wójcik

PRZEDMIOT OPRACOWANIA	PROJ. NR
ZADANIE IV - PROJEKTY WYKONAWCZE ZINTAGROWANEGO BLOKU OPERACYJNEGO BUDYNKU NR 1, OBIEKTÓW POMOCNICZYCH I ZAGOSPODAROWANIA TERENU	PW1/2

OBIEKT

ZINTEGROWANY BLOK OPERACYJNY
W 4. WOJSKOWYM SZPITALU KLINICZNYM Z POLIKLINIKĄ SPZOZ WROCŁAW

RODZAJ PROJEKTU / STADIUM	BRANŻA
PROJEKT WYKONAWCZY	TECHNOLOGIA

PRZEDMIOT / TYTUŁ RYSUNKU	SKALA
RZUT PIWNICY	1:100

KOD	NR RYSUNKU	
Z B O R G P P	W T M 1 5 5 0	REW B

DATA I MIEJSCE WYDANIA: 28.09.2012 GDYNIA

PRAWA AUTORSKIE
PRAWA AUTORSKIE ZASTRZEŻONE. NINIEJSZY PROJEKT JEST PRZEDMIOTEM PRAWA AUTORSKIEGO I CHRONIONY JEST AUTORSKIMI PRAWAMI OSOBISTYMI I AUTORSKIMI PRAWAMI MAJĄTKOWYMI JAKO "UTWÓR ARCHITEKTONICZNY, ARCHITEKTONICZNO-URBANISTYCZNY, URBANISTYCZNY" NA PODSTAWIE USTAWY Z DN.4.02.1994r O PRAWIE AUTORSKIM I PRAWACH POKREWNYCH (Dz.U. nr 80 z 2000r. poz 904).